

Pousse la porte de Natolo et épanouis-toi

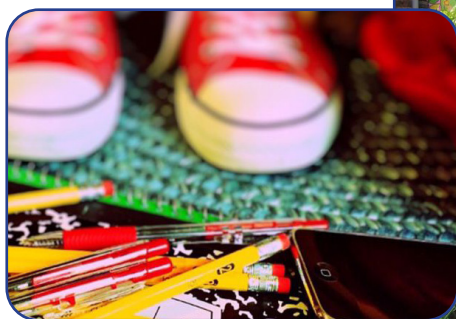

ANIMATIONS

SOUTIEN SCOLAIRE

LUTTE CONTRE LA PRÉCARITÉ

COURS D'ALPHABÉTISATION ET FLE

Télé-Service Liège - Projet NATOLO

TA MISSION

Tu seras amené à voyager entre :

- L'école des devoirs (de la 1^{ère} à la 4^{ème} primaire) : aller chercher les élèves à la sortie des écoles ; aider à la compréhension des devoirs ; programmer des animations culturelles, sportives et ludiques ; aider à l'encadrement des stages
- Les cours d'alphabétisation et de Français-Langue-Etrangère : participer aux cours ; préparer et proposer éventuellement une intervention au sein de la classe ; programmer quelques activités collectives (ex : cuisine, etc.)
- La dynamique générale de Télé-Service : apporter un soutien administratif ; encourager les relations avec les partenaires extérieurs ; découvrir les autres secteurs de Télé-Service : permanences téléphoniques, service social, transport des personnes à mobilité réduite (enfants et adultes)

TON ORGANISME D'ACCUEIL

NATOLO est un projet global créé par Télé-Service Liège en 1994, situé dans le quartier d'Amercoeur.

Il a pour but de dynamiser la vie de ce quartier accueillant depuis une trentaine d'années une population de personnes d'origines étrangères en soutenant et suscitant la solidarité interculturelle et intergénérationnelle et la mise en place d'actions pédagogiques et éducatives pour prévenir le phénomène d'exclusion sociale.

L'ACCOMPAGNEMENT

Tu seras toujours sous la responsabilité des professionnels de l'équipe et de ton tuteur avec lequel tu tiendras un entretien hebdomadaire de suivi.

LIEU DE RÉALISATION

rue Frédéric Nyst, 19, 4020 Liège

DURÉE DE LA MISSION

6mois/ 28H/semaine.

NOMBRE DE JEUNES

1

