

Tu accueilles des SDF pour leur offrir 2 heures de détente et de chaleur humaine !

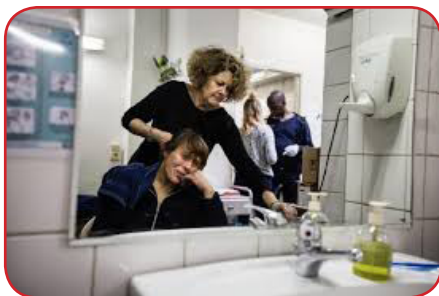
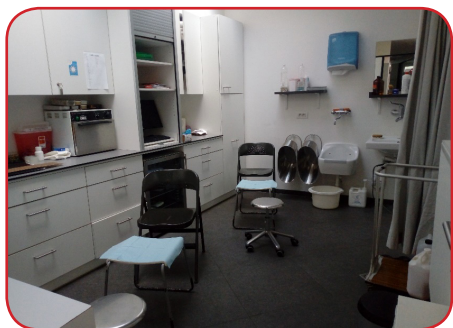

SANS-ABRISME

TRAVAIL EN ÉQUIPE

HYGIÈNE ET BIEN-ÊTRE

RELATIONS HUMAINES



ORDER OF MALTA
BELGIUM

LA FONTAINE-DE FONTEIN

La Fontaine

TA MISSION

Tu t'intègres dans l'équipe et tu contribues à toutes les tâches quotidiennes de la maison, sauf les soins :

- Accueillir les bénéficiaires et les diriger vers la douche
 - Aider à la lessive de leurs vêtements
- Echanger avec eux au Babel kot, autour d'un café ou d'un potage
- Participer aux tâches d'entretien et de nettoyage du centre

Occasionnellement, tu accompagneras des maraudes dans le quartier.

TON ORGANISME D'ACCUEIL

La Maisons d'accueil «La Fontaine» de Bruxelles est un centre de jour pour personnes sans-abris. Elle a pour but de permettre à ces personnes d'être accueillies et écoutées ; d'avoir accès à une hygiène corporelle ainsi qu'à des soins infirmiers de base ; de pouvoir endosser du linge et des vêtements propres ; d'être bien coiffés, tout en retrouvant estime de soi et contacts sociaux réconfortants.

L'ACCOMPAGNEMENT

Tu seras toujours sous la responsabilité de ta tutrice et des professionnels de l'équipe.

Tu participeras aux réunions d'équipe qui te concernent.

Tu tiendras un entretien hebdomadaire de suivi avec ta tutrice.

LIEU DE RÉALISATION

Rue Haute 346 à 1000 Bruxelles

DURÉE DE LA MISSION

6 mois/28 heures par semaine

NOMBRE DE JEUNES

1